



Luisa Bonesio

Università degli studi di Pavia

Associazione culturale Terraceleste

**LA BELLEZZA CHE CURA**  
**Il Villaggio Sanatoriale di Sondalo**  
**dalla rimozione alla valorizzazione**

Arco

20 novembre 2015







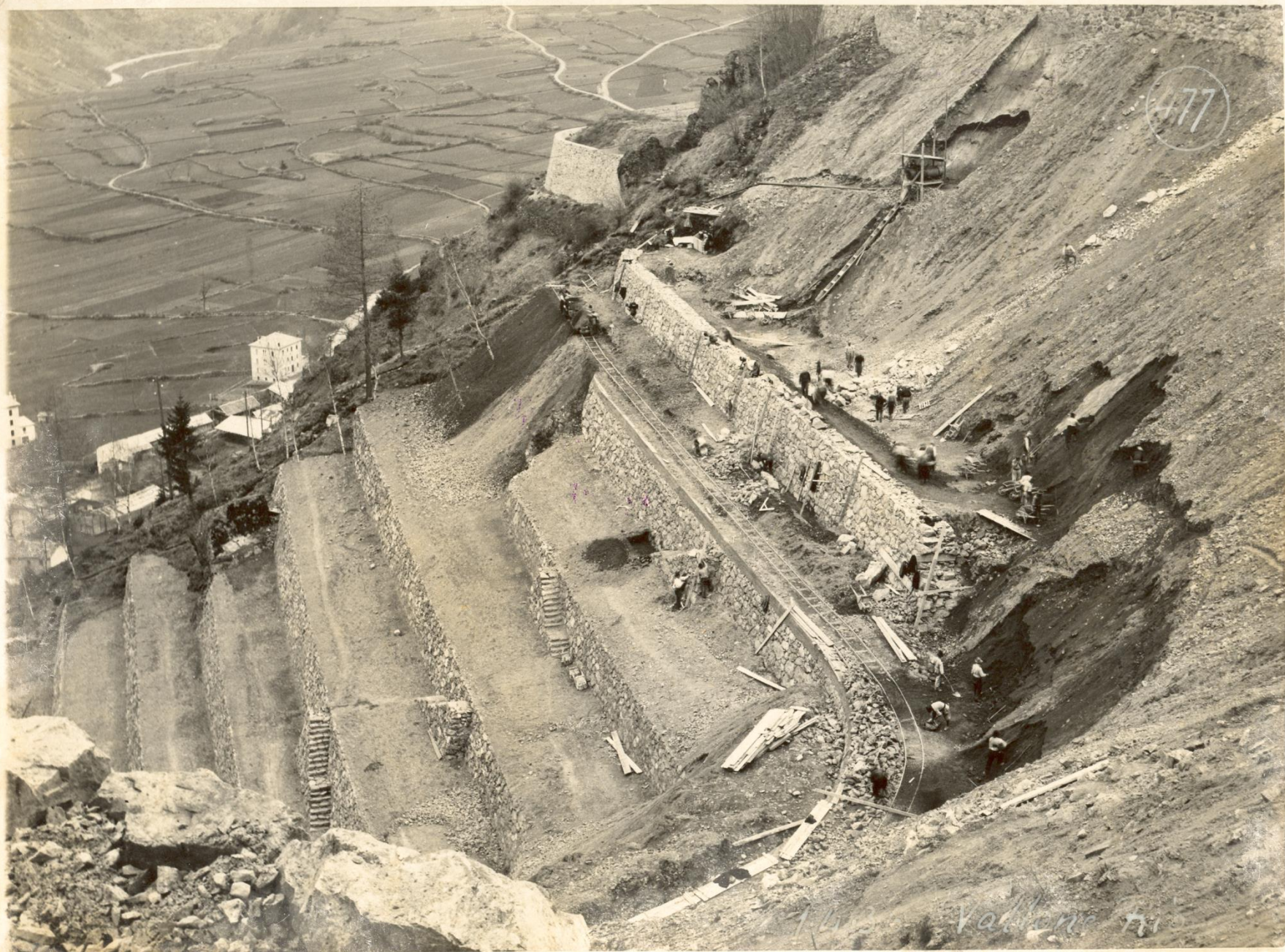

1902 Vokone ti





24.11.35







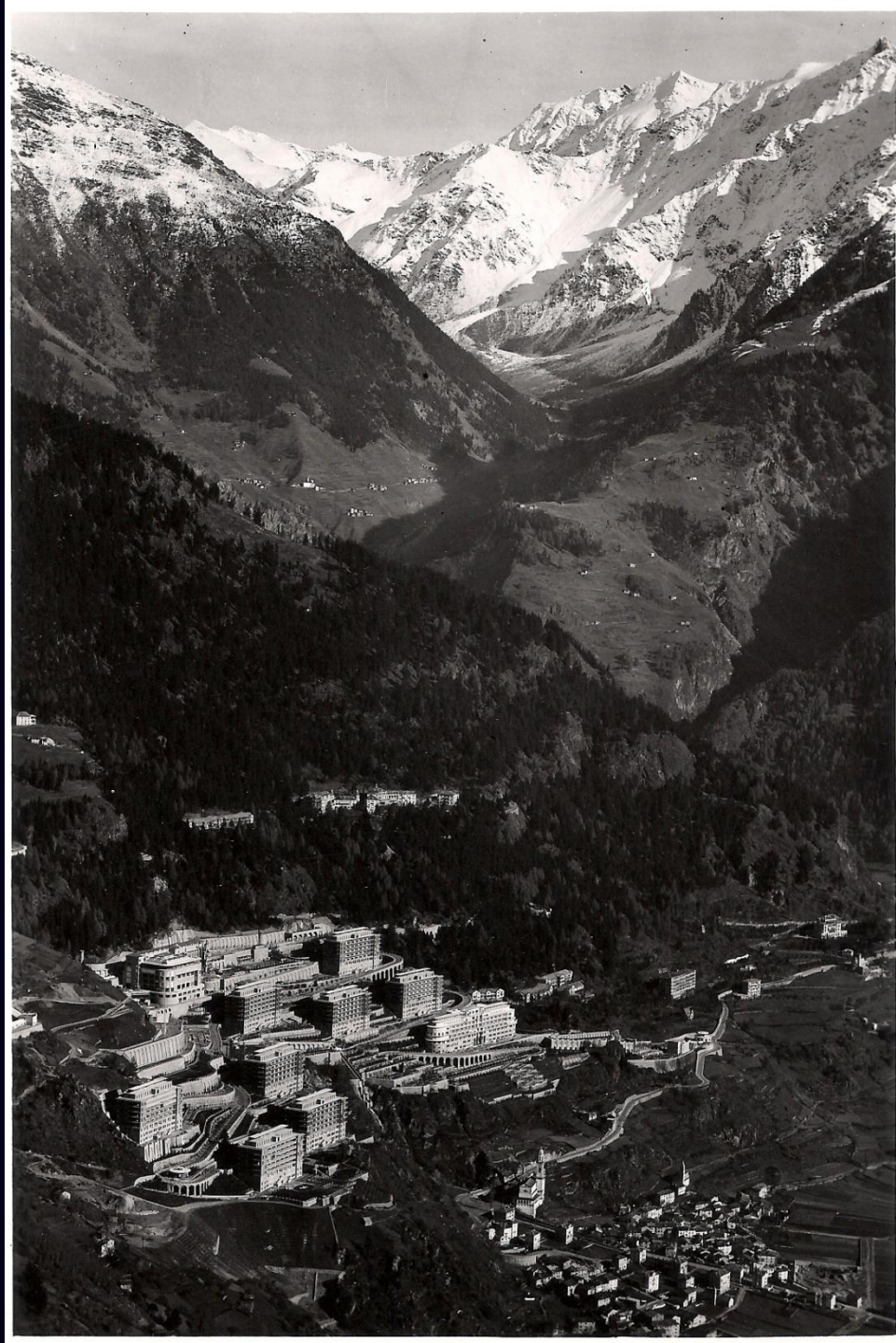





*Sondalo di notte - m. 939*



“A qualche misterioso stabilimento o laboratorio od officina segreta pensa subito chi si trova a percorrere di notte la strada Tirano - Bormio.

Sulla sinistra, là dove i contrafforti montuosi formanti la valle leggermente si aprono, migliaia di lumi si accendono d'improvviso nel nero velluto delle abetine e delle pinete.

Chi si trova ad osservare questo spettacolo non può non pensare vagamente a misteriose città del futuro, non può non pensare anche per un solo attimo di essere capitato furtivamente sotto le guardate mura di una città atomica. A meno che non sappia, s'intende”.

*Egisto Corradi, “Corriere della Sera” (1952)*







I progetti originari prevedevano la realizzazione di **dieci** padiglioni tipo, un padiglione chirurgico, un padiglione amministrativo e per i servizi, un grande cinema-teatro e vari altri edifici tecnici.

Ogni padiglione ha la capacità di circa 300 posti letto, e il Villaggio nella sua completezza avrebbe ospitato quasi 3500 pazienti e occupato 1500 persone nella gestione.

Solo otto dei dieci padiglioni tipo furono realizzati, garantendo comunque una disponibilità, compreso il padiglione chirurgico, di circa **2800 posti letto**.

Gli edifici insistono su un'area di circa tre ettari, con **600.000 metri cubi costruiti, 13 chilometri di strade interne e 7 di passeggiate che si sviluppano su 200 metri di dislivello**

Il Parco ha una superficie di **34,6 ettari**



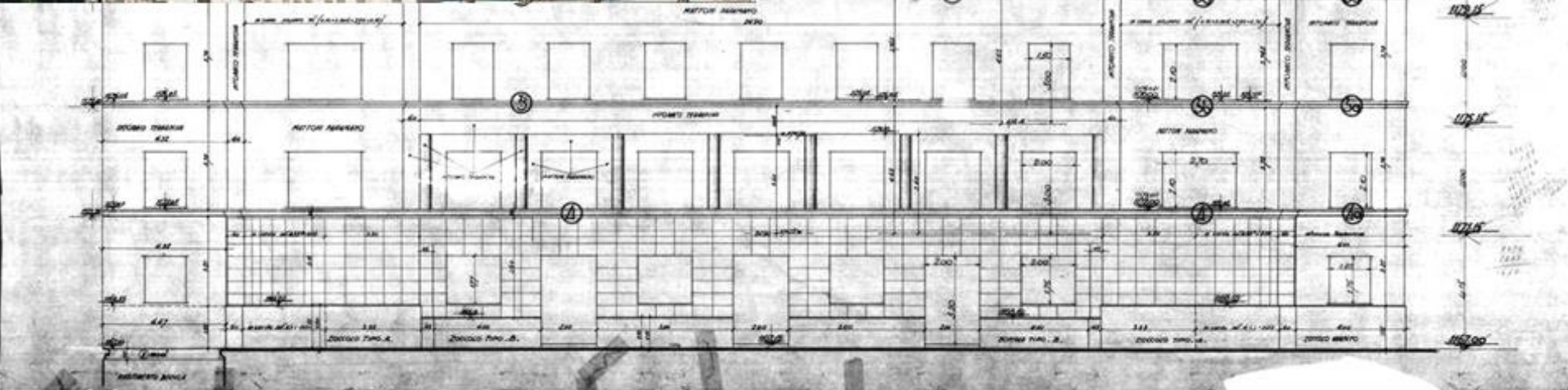
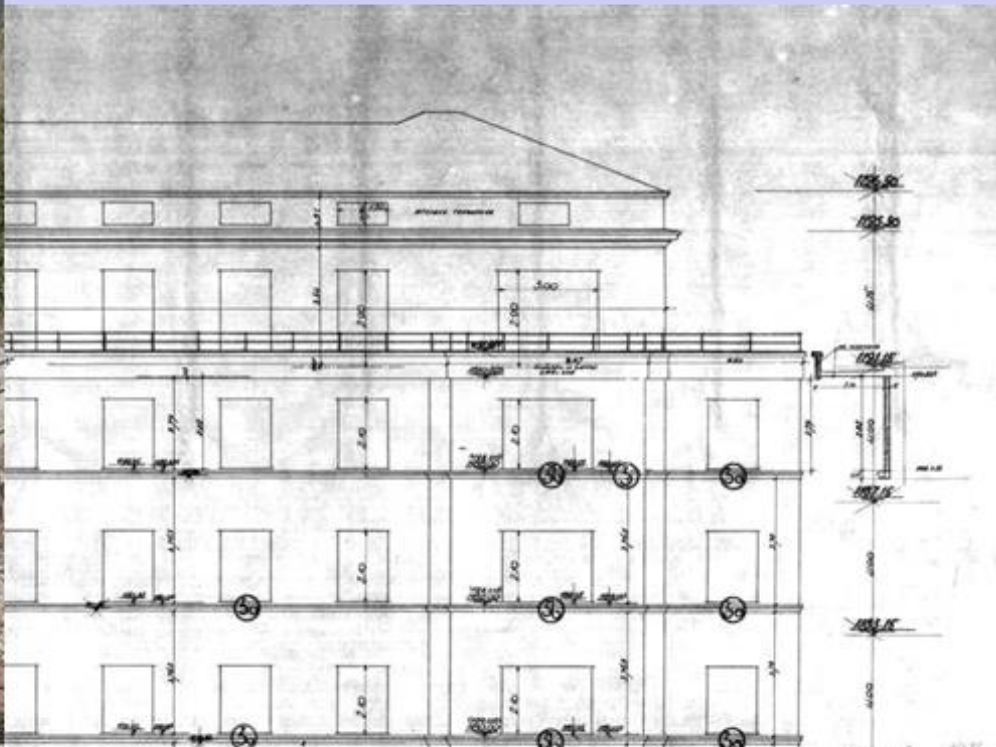

Padiglione tipo: prospetto













Oltre il repertorio:  
il modernismo trasfigurato  
dalla montagna











3

VILLETTA DIRETTORE MEDICO E IMBOCCO GALLERIA  
7.10.1939. XVIII

3

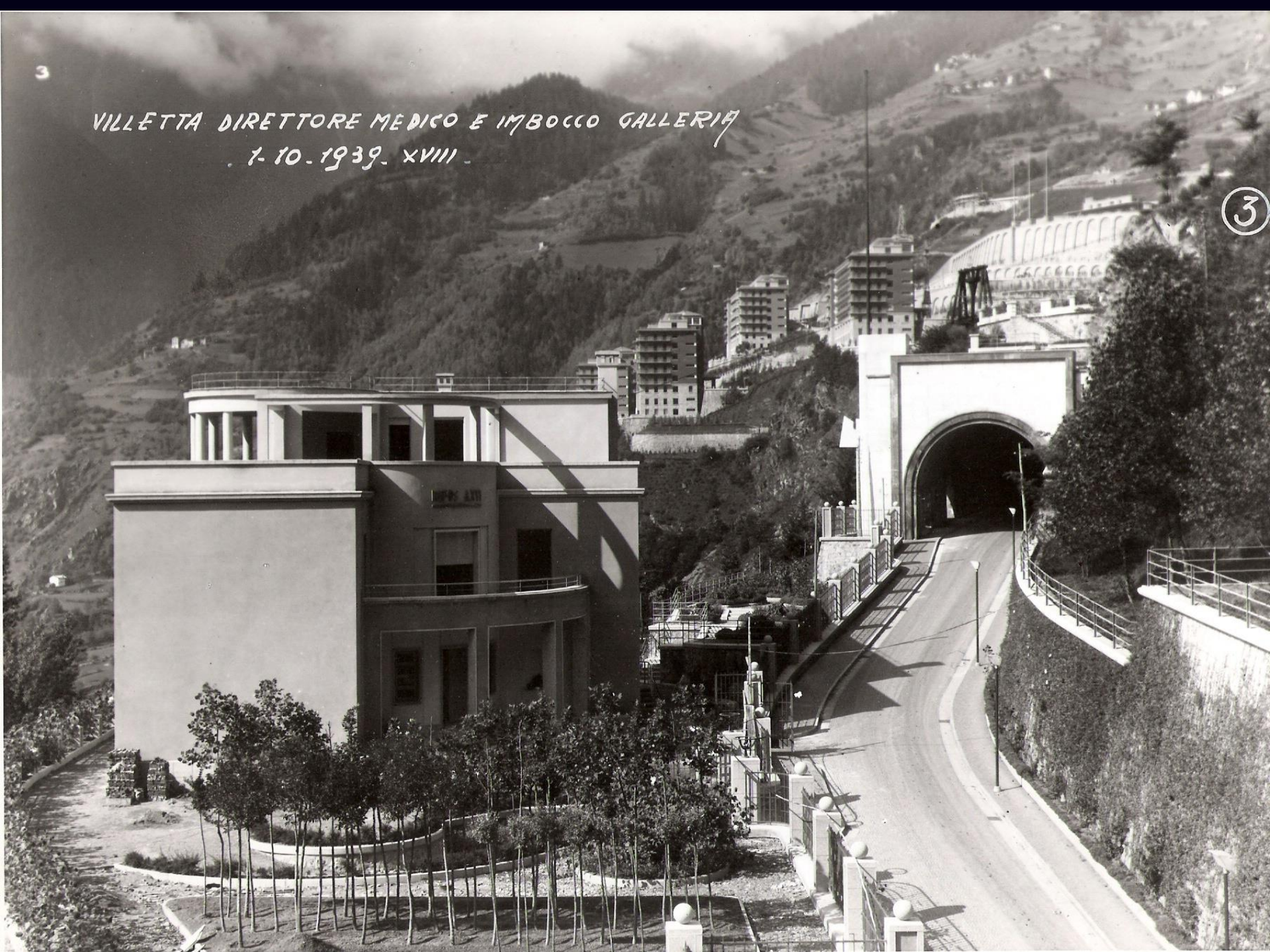

























Padiglione Servizi, Sondalo, 1935



A. Aalto, Sanatorium, Paimio, 1929-'33



























CENTRALE TERMICA

1.10.1939 - XVIII

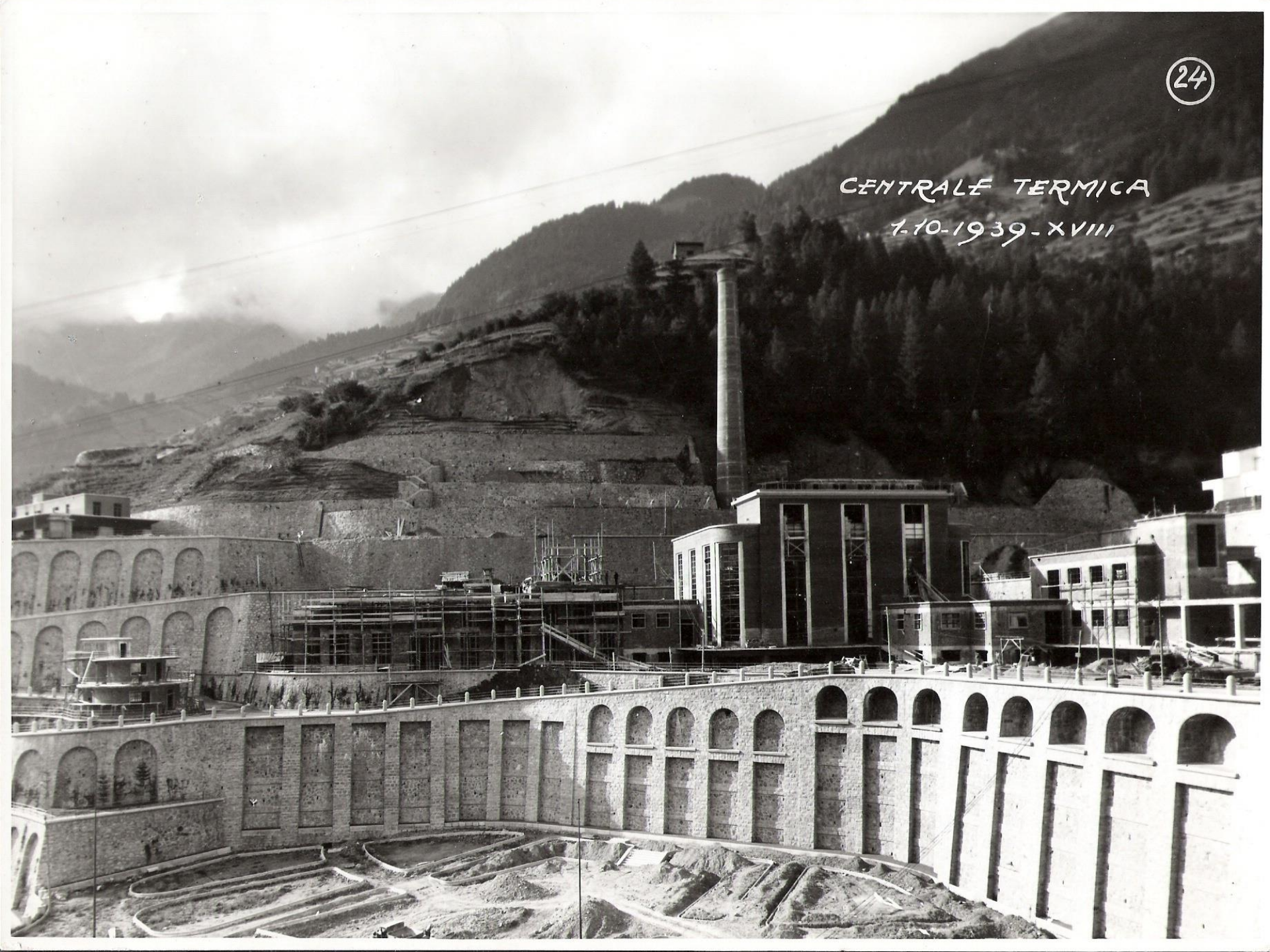







**“Il monumento corrisponde anzitutto  
a un’idea efficacemente espressa”**

**(Giuseppe Pagano, *Del ‘monumentale’  
nell’architettura moderna*)**















































































# Livelli di azione

- Conoscenza (ricerca, convegni scientifici, pubblicazioni, archivi, tesi di laurea, progetti)
- Comunicazione e condivisione (conferenze, convegni, mostre, eventi culturali, visite guidate, attività con le scuole)
- Progetto (patrimonializzazione e rifunzionalizzazione del parco e di alcuni edifici; museo)



# Conoscenza

- pubblicazioni
- lavoro sugli archivi (medici, progettuali, privati)
- convegni





# IL BELLO CHE CURA

L'ARCHITETTURA DEI DISPENSARI ANTITUBERCOLARI  
E DEI SANATORI IN ITALIA TRA LE DUE GUERRE.



# IL VILLAGGIO MORELLI

## IDENTITÀ PAESAGGISTICA E PATRIMONIO MONUMENTALE

Convegno internazionale  
Sondalo, Centro di Formazione Vallesana, 15-16 ottobre 2010



15 ottobre, ore 15

*Saluti delle Autorità e dei Presidenti degli Ordini*

Enrico Moratti (Presidente dell'Ordine degli Ingegneri della Provincia di Sondrio), *La qualità del progetto costruisce risorse per il territorio*

Luisa Bonesio (Università di Pavia), *Il Villaggio Sanatoriale Morelli come invenzione di un paesaggio culturale*

Daniela Vaj (Università di Losanna), *L'aria pura delle Alpi: dalla cura d'altitudine al turismo climatico montano*

16 ottobre, ore 9

Graziano Tognini (Sondrio), *Spunti per una lettura del Villaggio come un paesaggio di architetture*

Annalisa Trentin (Università di Bologna), *La Grammatica dell'Osservare: tipo architettonico e atto insediativo nel Sanatorio Morelli di Sondalo*

John Sandell (Atlantic University Florida), *Architettura e politica: il caso del Villaggio sanatoriale Morelli come luogo di controversie*

Francesco Cossi (Sondalo), *Il parco dell'Ospedale Morelli di Sondalo*

16 ottobre 2010, ore 15

Philippe de Grandvoisinnet (Scuola nazionale superiore di architettura di Versailles), *Città sanatoriali delle Alpi francesi: inventario e "patrimonializzazione"*

Davide Del Curto (Politecnico di Milano), *La costruzione della rete sanitoriale italiana*

Darko Pandakovic (Politecnico di Milano), *Un enigma nel paesaggio alpino: quando il paesaggio ci interroga*

*Interventi e discussione*



Associazione Culturale Terracelleste

Con il contributo di

Regione Lombardia

Provincia di Sondrio

Comunità Montana Alta Valtellina

Comune di Sondalo

Ordine degli Ingegneri della Provincia di Sondrio

Politecnico di Milano - DIAP

Banca Popolare di Sondrio

Con il patrocinio di

Azienda Ospedaliera della Valtellina e della Valchiavenna

Ministero per i Beni e le attività culturali

Ordine degli Architetti PPC della Provincia di Sondrio

Università di Pavia - Facoltà di Lettere e Filosofia

FAI. Fondo Ambiente Italiano

Soroptimist International, Sondrio

AIAPP - Associazione Italiana Architettura del Paesaggio

Casa editrice Diabasis

Consulta regionale lombarda Ordini degli Architetti PPC

Consulta Regionale Ordini Ingegneri Lombardia

Consiglio Nazionale degli Ingegneri



A cura di  
BONESIO DEL CURTO

# IL VILLAGGIO MORELLI

## IDENTITÀ PAESAGGISTICA E PATRIMONIO MONUMENTALE

A cura di Luisa Bonesio e Davide Del Curto

IL VILLAGGIO MORELLI  
IDENTITÀ PAESAGGISTICA E PATRIMONIO MONUMENTALE

DIABASIS



DIABASIS





A08  
306



Del Curto Il sanatorio alpino

Davide Del Curto

# IL SANATORIO ALPINO

ARCHITETTURE PER LA CURA DELLA  
TUBERCOLOSI DALL'EUROPA ALLA VALTELLINA



ARACNE



# Dal Mal Sottile alla Tuberculosis resistente

Un secolo di Sanatori in Valtellina

a cura di  
Davide Del Curto



Grafiche Rusconi



# LE MONTAGNE

N°24 - PRIMAVERA 2013 - EURO 5

## Villaggio Morelli

*Alla scoperta  
del più grande  
sanatorio d'Europa*

## ARPA

*Auspici dal cielo  
e dalle nevi*

## Val Bodengo e val Darengo

*A cavallo dei Muncèch,  
tra Valchiavenna  
e alto Lario*

## Valchiavenna

*Vita sull'alpe Campo*

## Valmalenco

*Sasso Nero: un balcone  
sul Bernina*

## Alta Valtellina

*Passeggiata a Sondalo*

## Bassa Valtellina

*Vino e arte sulla  
costiera dei Cech*

## Approfondimenti

*Il torchio di Corlazzo*

## Versante Retico

*Alla scoperta di  
Castionetto di Chiuro*

## Valtellinesi nel mondo

*Urali, ultima frontiera*

## Musei

*Museo civico di Bormio*

## Natura

*Ali di farfalla*

## Inoltre

*Ricette, poesie, foto dei  
lettori, giochi, libri...*

# Divertenti



Paesaggi e aria di Valtellina:  
cura dell'anima e salute del corpo



# UNA QUESTIONE DI PAESAGGIO

IL VILLAGGIO MORELLI E LA VALTELLINA

A CURA DI LUISA BONESIO, DAVIDE DEL CURTO, GIACOMO MENINI

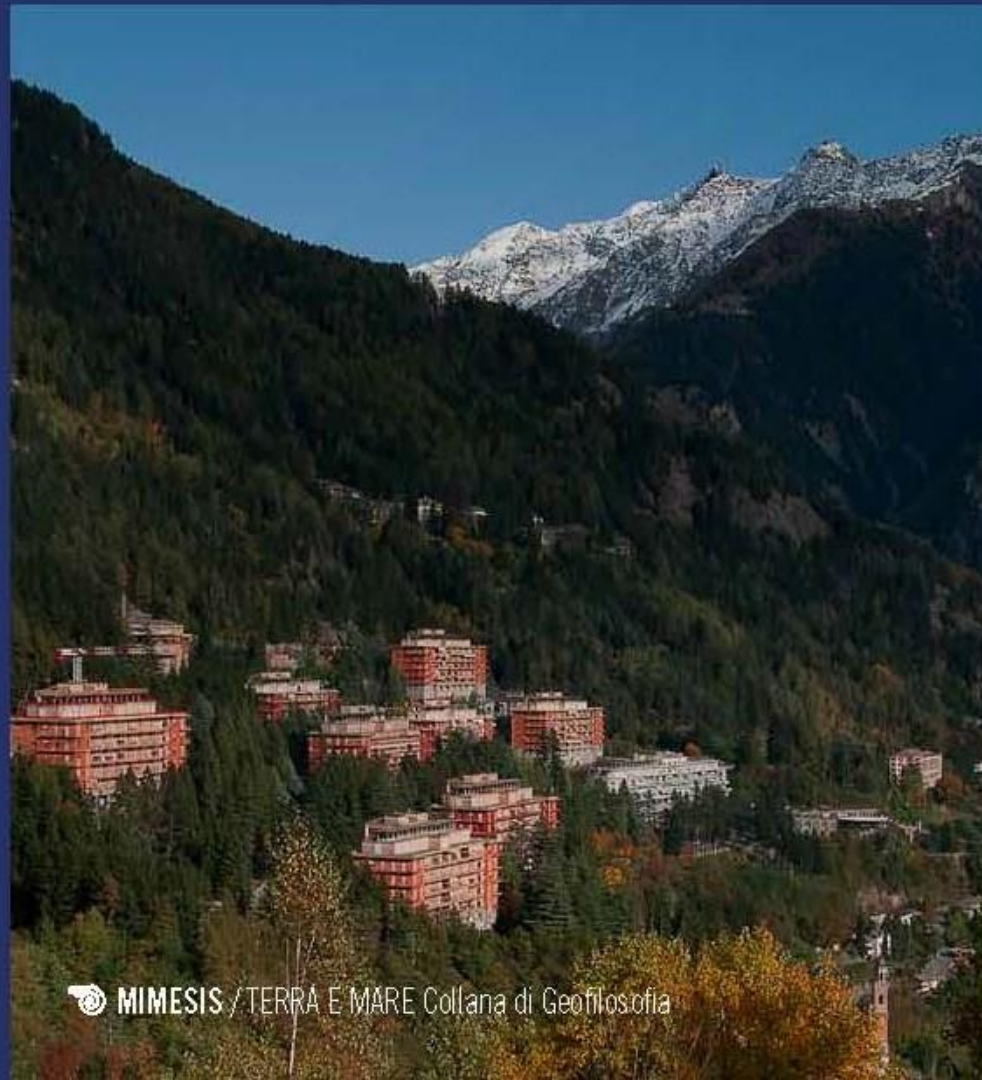



# Condivisione e comunicazione

- visite guidate
- presentazione di volumi
  - conferenze
  - mostre
  - concerti
- manifestazioni sportive
- collaborazione con le scuole e la cittadinanza





È previsto il servizio bus/navetta gratuito su prenotazione.  
Partenza: piazzale del Municipio alle 20:15 e 20:30

Per informazioni e prenotazioni:  
PRO LOCO SONDALO  
tel. 0342 801816  
info@infosondalo.it

Progetto culturale e scientifico  
IL VILLAGGIO SANATORIALE MORELLI  
un patrimonio culturale da conoscere e valorizzare

# Mercoledì 17 agosto 2011, ore 20:45 presso l'Aula Magna del III padiglione dell' Ospedale Morelli

## presentazione dei volumi

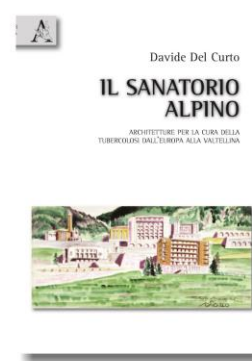
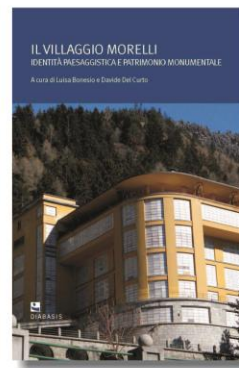

Intervengono alla serata:

**LUISA BONESIO**, professore associato di Estetica all'Università di Pavia e curatrice con Davide Del Curto del volume:

*Il Villaggio Morelli - Identità paesaggistica e patrimonio monumentale*

**DAVIDE DEL CURTO**, architetto Politecnico di Milano, autore del volume:

*Il sanatorio alpino - Architetture per la cura della tubercolosi dall'Europa alla Valtellina*

**IVAN FASSIN**, storico e scrittore, Sondrio

coordina la serata

**MICHELA NAVA**, giornalista del quotidiano "La Provincia di Sondrio"

Ingresso libero





## Banca Popolare di Sondrio

La Banca Popolare di Sondrio  
in collaborazione con l'Associazione Culturale Terraceleste, il Comune di Sondalo,  
l'Azienda Ospedaliera della Valtellina e della Valchiavenna  
e  
con il patrocinio del FAI - Fondo Ambiente Italiano e dell'Ordine degli Ingegneri della Provincia di Sondrio  
invita alla presentazione del volume

# IL VILLAGGIO MORELLI

Identità paesaggistica e patrimonio monumentale

a cura di Luisa Bonesio e Davide Del Curto

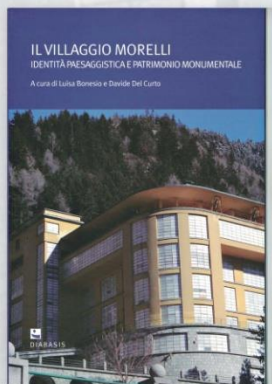

Giovedì 1 marzo 2012 ore 17.30

Sala Conferenze "Fabio Besta"  
della banca in Sondrio

Ingresso: Corso Vittorio Veneto, 4

Interverranno:

Prof. Alberto Grimoldi, Politecnico di Milano

Arch. Alberto Gavazzi, Politecnico di Milano

Prof. Luisa Bonesio, Università di Pavia

Arch. Davide Del Curto, Politecnico di Milano

Con la proiezione dei documentari storici  
dell'Istituto Luce di Cinecittà

*ingresso libero*

**Mostra fotografica Villaggio Morelli. Un itinerario visuale**

**20 febbraio - 1 marzo 2012**

**TV** Sondrio Sede - Piazza Garibaldi, 16

**TV** Sondrio Agenzia 5 - Galleria Campello, 2

**Sondrio**





Associazione  
Culturale  
Terraceleste



Fondazione Visconti Venosta  
- ONLUS -



## IL VILLAGGIO MORELLI IDENTITÀ PAESAGGISTICA E VALORE MONUMENTALE

# UN ITINERARIO VISUALE

- mostra fotografica -

Foto di Luisa Bonesio e Caterina Resta © - Testi di Luisa Bonesio ©

## GROSIO - SALONE PIANO TERRA

Fondazione Visconti Venosta

dal 20 al 28 maggio 2011

### APERTURA (con visione foto e video)

Sabato 21 maggio dalle 15:00 alle 17:00 e dalle 20:30 alle 22:00

Domenica 22 maggio dalle 20:30 alle 22:00

Giovedì 26 maggio dalle 15:00 alle 17:00 e dalle 20:30 alle 22:00

Venerdì 27 maggio dalle 20:30 alle 22:00

Sabato 28 maggio dalle 20:30 alle 22:00



© Caterina Resta 1992

INAUGURAZIONE UFFICIALE con la proiezione di documentari storici dell'Istituto Luce di Cinecittà  
Venerdì 20 maggio ore 20.30 Salone Della Fondazione Visconti Venosta  
Interventi della Prof.ssa Luisa Bonesio e delle autorità locali  
Segue rinfresco a cura del gruppo folkloristico "La Tradizion".

Con il contributo e patrocinio



COMUNITÀ MONTANA  
Alta Valtellina





presentano la mostra

## Dal mal sottile alla tubercolosi resistente Un secolo di sanatori in Valtellina

**Università degli Studi Milano Bicocca**

edificio U8, via Cadore 48 - Monza

**12 novembre - 23 novembre 2012**

da lunedì a venerdì, ore 10-12 e 14-16



### Inaugurazione

lunedì 12 novembre, Aula Magna, edificio U8

### PROGRAMMA

ore 16,00 - **Saluti**

Prof. **Marcello Fontanesi**

Rettore dell'Università degli Studi di Milano Bicocca

Dott. **Luigi Gianola**

Direttore Generale dell'A.O. della Valtellina e della Valchiavenna

Dott. **Massimo Sertori**

Presidente della Provincia di Sondrio

Dott. **Carlo Lucchina**

Regione Lombardia

Direttore Generale Sanità - Assessorato alla Sanità

ore 16,15 - **Simposio**

*L'evoluzione della cura e dell'assistenza della tubercolosi in Italia*

moderano

Prof. **Andrea Stella** - Università degli Studi di Milano Bicocca

Dott. **Luigi Gianola** - A.O. della Valtellina e della Valchiavenna

Dott. **Michele Riva** - Università degli Studi di Milano Bicocca

*Evoluzione storica del trattamento della tubercolosi*

Arch. **Davide Del Curto** - Politecnico di Milano

*Lo sviluppo dell'architettura sanatoriale in Italia*

Dott. **Edoardo Manzoni** - Università degli Studi di Milano Bicocca

*Tubercolosi e assistenza infermieristica nella storia*

Prof. **Carlo Grassi** - Università degli Studi di Pavia

*Il contributo italiano alla lotta contro la tubercolosi*

Dott. **Saverio De Lorenzo** - A.O. della Valtellina e della Valchiavenna

*Forme cliniche della TB: rapporti ospite-micobatterio*

Dott. **Stefano Ailberti** - Università degli Studi di Milano Bicocca

*TB MDR/XDR: una nuova sfida*

ore 18,00 - **Inaugurazione della mostra**

seguirà aperitivo

con il contributo



con il patrocinio









presentano la mostra

## Dal mal sottile alla tubercolosi resistente Un secolo di sanatori in Valtellina

Spazio espositivo Agenzia n.1 di Bormio della Banca Popolare di Sondrio

via Roma 64 - Bormio

**22 luglio - 4 agosto 2013**

da lunedì a venerdì dalle ore 14.00 alle 18.30, sabato dalle ore 9.00 alle 12.30 e dalle 14.00 alle 18.30



Inaugurazione e presentazione della mostra

**lunedì 22 luglio 2013 - ore 17,00**

presso la Sala Conferenze della Succursale Banca Popolare di Sondrio a Bormio, via Roma 131  
con Giorgio Besozzi, Luisa Bonesio, Simone Cola, Davide Del Curto

Per l'occasione sarà allestita presso la Sala Conferenze della Succursale della Banca Popolare a Bormio una mostra di

**Progetti per il Villaggio Morelli di Sondalo**

a cura degli studenti del Laboratorio di Progettazione Tematico della Scuola di Architettura e Società del Politecnico di Milano

22 luglio - 4 agosto 2013

da lunedì a venerdì dalle ore 8.10 alle 13 e dalle ore 14.15 alle 15.45

con il contributo



con il patrocinio





presentano la mostra

## Dal mal sottile alla tubercolosi resistente Un secolo di sanatori in Valtellina

**Sala mostre Ligari della Provincia di Sondrio**

Palazzo Muzio, corso XXV aprile 22 - Sondrio

**5 -19 ottobre 2013**

da lunedì a sabato dalle ore 15.00 alle 19.00



Inaugurazione

**sabato 5 ottobre 2013 - ore 10,30**

presso la Sala del Consiglio della Provincia di Sondrio, corso XXV aprile 22 - Sondrio

tavola rotonda sul tema

**Il Villaggio Morelli di Sondalo. Una questione di paesaggio in Valtellina**

con Giovanni Bettini, Luisa Bonesio, Sebastiano Brandolini, Davide Del Curto

saranno inoltre esposti i

**Progetti per il Villaggio Morelli di Sondalo**

degli studenti del Laboratorio di Progettazione Tematico della Scuola di Architettura e Società del Politecnico di Milano

con il contributo



con il patrocinio





**La compagnia teatrale Blusclint**

presenta

# TRA MONTI

**Poesie di Giulio Pedranzini**

Testi di Luisa Bonesio, Thomas Mann, Salvatore Satta, Michel Serres

**Voce narrante: Paolo Faroni**

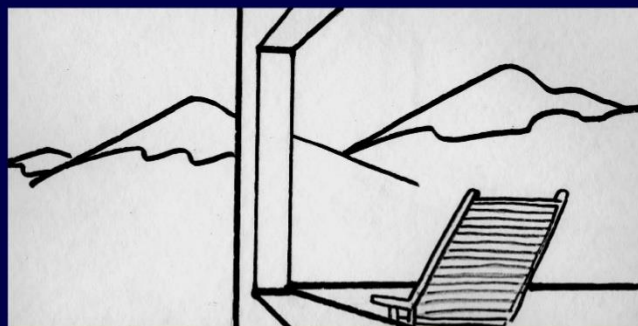

Primo appuntamento del ciclo di conferenze culturali "Sondalo incontra..."

**Sondalo, venerdì 20 luglio 2012, ore 20.45**  
**Sala conferenze del 3° padiglione dell'Ospedale Morelli**

in collaborazione con





## Concerto di anteprima della rassegna Altisonanze 2012



# Children's coir *CANTUS* di Kultinga (Lettonia)



Sondalo - venerdì 6 luglio 2012, ore 21:00

Giardino dell'Amministrazione dell'Ospedale Morelli

In caso di maltempo il concerto si terrà nella sala conferenze del 3° padiglione

Ingresso a offerta libera.

I fondi raccolti saranno devoluti alle popolazioni colpite dal terremoto

È disponibile un servizio bus navetta gratuito con partenza dalla piazza del municipio alle ore 20:15, 20:30 e 20:45  
Informazioni presso Pro Loco Sondalo, via Verdi, 2/a - tel. 0342-801816 - [info@infosondalo.it](mailto:info@infosondalo.it)

Con il patrocinio



Municipalità di Sondalo



Comunità Montana Alta Valtellina



Fondo Ambiente Italiano



Pro Loco Sondalo

con la collaborazione

Il punto verde di Giuseppe Morelli  
di Sondalo, Sondalo 2012





FOTO: G. MARCOLOTTI - VERDIANO

# Alti Sonanze

concerti d'estate in Alta Valtellina

COMUNITÀ MONTANA  
**Alta Valtellina**

**Mercoledì**  
**17 luglio 2013**  
ore 21

## SONDALO

Ospedale Morelli, Passeggiata coperta 4° Pad.

### INGRESSO LIBERO

Bus navetta per i concerti

PER INFORMAZIONI:  
APT Bormio - via Roma 131/b - Bormio  
Tel. 0342 903.300 - info@aptbormio.it

BARBARA GENTILI      DAVIDE ROCCA  
soprano                      baritono

ENSEMBLE BOSSÒ CONCEPT

*L'Italia di Giuseppe Verdi*





# SONDALO INCONTRA IV edizione

## CONFERENZE CULTURALI

in collaborazione con:



Comune di  
Sondalo  
Biblioteca  
civica

COMUNE TERRECELESTE  
Alta Valtellina



- Venerdì 20 luglio ore 20:45 -

sala Conferenze 3° padiglione Ospedale Morelli

Compagnia teatrale *Blusclint*

**TRA MONTI**

Poesie di **Giulio Pedrazzini**

Testi di **Luisa Bonesio, Thomas Mann, Salvatore Satta, Michel Serres**

Voce narrante: **Paolo Faroni**

(a cura Azienda Ospedaliera Valtellina Valchiavenna e Ass. Terraceleste)

- Venerdì 3 agosto ore 20:45 -

sala Consiglio del Municipio

*Roberto Togni*

**L'EPOPEA DEI BAGNI DI BORMIO**

- Venerdì 10 agosto ore 20:45 -

sala Consiglio del Municipio

*Cecilia Ghibaudo*

**IL MORELLI DI SONDALO**

deposito delle opere d'arte lombarde  
durante la seconda guerra mondiale (1944-45)

- Giovedì 17 agosto ore 20:45 -

sala Consiglio del Municipio

*Michele Parolini*

**LAVEGGI E LAVEGGIAI DI VALMALENCO:**

storia e tradizione

- Venerdì 24 agosto ore 20:45 -

Chiesa della Madonna della Biorca - Grailè

*Francesca Bormetti*

**LE STATUE VESTITE NEL COMUNE DI SONDALO**

- Venerdì 7 settembre ore 20:45 -

sala conferenze 3° padiglione Ospedale Morelli

*Francesco Cossi*

**IL PARCO DELL'OSPEDALE MORELLI**

(a cura Azienda Ospedaliera Valtellina Valchiavenna e Ass. Terraceleste)

- INGRESSO LIBERO -





Comune di Sondalo



Associazione culturale Terraceleste



LE MONTAGNE DIVERTENTI



Regione Lombardia



ProValtellina



L'Associazione culturale Terraceleste e la rivista «Le Montagne Divertenti»  
presentano

# Tra le montagne La bellezza che guarisce

Serata inserita nel ciclo di conferenze culturali *Sondalo incontra...*  
dedicata allo speciale della rivista «Le Montagne Divertenti»

**Venerdì 19 luglio, ore 20:45**

Sala Consiglio del Comune di Sondalo

con il patrocinio di



Comune di Sondalo



Comunità Montana Alta Valtellina



Fondo Ambiente Italiano





Comune di Sondalo



Associazione culturale  
Terraceleste

Ciclo di conferenze culturali "Sondalo Incontra...", VI edizione

Beno, Le Montagne Divertenti e l'Associazione culturale Terraceleste  
presentano

# I Sanatori Popolari di Prasomaso

## Abbandono e prospettive di rifunzionalizzazione



2009©Beno\_Clickalps

**Venerdì 8 agosto 2014, ore 20.45**  
**Sala Consiglio del Municipio di Sondalo**

ingresso libero





# SONDALO 10 MAGGIO 2015

Presso il comprensorio dell'ospedale E. Morelli

## PROGRAMMA GARE

8.00	Ritrovo atleti
9.15	<b>Esordienti B/C Femminile</b> (2006-2009)
9.25	<b>Esordienti B/C Maschile</b> (2006-2009)
9.35	<b>Esordienti A Femminile</b> (2004-2005)
9.45	<b>Esordienti A Maschile</b> (2004-2005)
9.55	<b>Ragazze</b> (2002-2003)
10.10	<b>Ragazzi</b> (2002-2003)
10.25	<b>Cadette</b> (2000-2001)
10.45	<b>Cadetti</b> (2000-2001)
11.10	<b>Allieve</b> (1998-1999)
11.40	<b>Allievi</b> (1998-1999)

## A SEGUIRE

PRESSO IL PALAZZETTO DELLO SPORT DI SONDALO

12.30	Pranzo per atleti e simpatizzanti
14.30	Premiazione





Associazione culturale  
Terraceleste

Comune di Sondalo

**SABATO 8 AGOSTO 2015 – H. 14:30**

Presso il parco del Villaggio “Morelli”

**- CONVERSAZIONE NEL PARCO -**

**GIACOMO MENINI**

Architetto

**FRANCESCA RASTELLI**

Dott.ssa in Scienze Umane, dell’Ambiente, del Territorio e del Paesaggio



**RITROVO h. 14:00 – MUSEO DEI SANATORI di SONDALO (portineria centrale)**

**INGRESSO LIBERO**



Venerdì 27 febbraio 2015  
ore 20.45  
Sala Consiglio del Municipio di Sondalo



Comune di Sondalo



Associazione culturale  
Terracelleste

presentazione del libro

## UNA QUESTIONE DI PAESAGGIO IL VILLAGGIO MORELLI E LA VALTELLINA

A CURA DI LUISA BONESIO, DAVIDE DEL CURTO, GIACOMO MENINI



MIMESIS / TERRA E MARE Collana di Geofilosofia

Il Villaggio 'Eugenio Morelli' di Sondalo, costruito tra il 1932 e il 1939, offre la visione di un inedito e spettacolare 'teatro sanatoriale', che sostituisce all'assetto agricolo e forestale della montagna un paesaggio moderno e sorprendente, ancor oggi esempio insuperato di alta qualità edilizia e di efficace e moderna interpretazione del genius loci. Tuttavia, per molti anni, è mancata al 'Morelli' proprio un'adeguata comprensione del suo carattere paesaggistico, che nell'esplicito modernismo e nell'estensione dell'insediamento sembrava costituire uno scarto incompensabile rispetto all'immaginario dell'abitare alpestre. È qui proposta una riflessione sulle realtà paesaggistiche del contesto alpino valtellinese, volta a una contestualizzazione storica ed ermeneutica del Villaggio Morelli di Sondalo in quanto creazione esplicitamente paesaggistica. Considerare il 'paesaggio' del Morelli significa anche portare l'attenzione sulle visioni (o mancate visioni) delle pratiche e degli immaginari che hanno strutturato dal dopoguerra in poi il paesaggio valtellinese, la cui portata problematica è questione da affrontare a tutto campo, a partire dalla comprensione delle prospettive e delle dinamiche (anche contrastanti) espresse negli ultimi decenni.

Interverranno, insieme ai curatori del volume:

**Dario Foppoli**

Ingegnere, Responsabile per le azioni sui beni tangibili del Distretto Culturale della Valtellina

**Graziano Tognini**

Architetto

Ingresso libero





Presentano

# IL SABATO DEL VILLAGGIO

Open day al “Morelli” di Sondalo, l'ex sanatorio più grande d'Europa

## SABATO 30 MAGGIO 2015

dalle 8.00 alle 13.00:

**Visita al Museo dei Sanatori riservata agli studenti delle scuole di Sondalo**

dalle 14.00 alle 18:00:

**Apertura del Museo dei Sanatori - c/o portineria centrale**

Ingresso al museo 5 €

ore 15.00:

**Conversazione nel Parco con Luisa Bonesio**

**“Tempo del passato, luoghi del presente”**

Ritrovo presso il Museo dei Sanatori

Il Museo dei Sanatori sarà aperto ufficialmente durante la stagione estiva, dal 12 giugno al 12 settembre, ogni venerdì e sabato, dalle 14.30 alle 18.30.

Per informazioni e per le visite guidate al complesso monumentale e al parco del Villaggio Morelli:

[www.museodeisanatori.com](http://www.museodeisanatori.com)

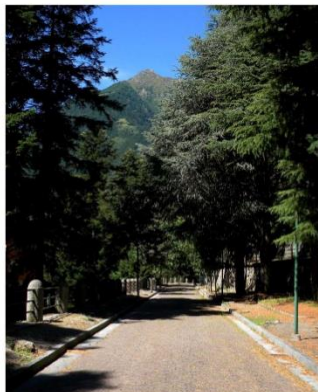





bormio



Presentazione del volume:

## UNA QUESTIONE DI PAESAGGIO IL VILLAGGIO MORELLI E LA VALTELLINA

A cura di Luisa Bonesio, Davide Del Curto, Giacomo Menini  
Mimesis edizioni 2014

Interverranno, assieme ai curatori del volume  
Leo Schena, Università Bocconi  
Guglielmo Scaramellini, Università Statale di Milano

giovedì 20 agosto 2015



Comune di Bormio  
Assessorato alla Cultura

Sc'tua Granda  
Palazzo De Simoni  
Via Buon Consiglio, 25  
ore 18.00

*ingresso libero*



# CONFERENZE

In collaborazione con



Comune  
di Sondalo  
Biblioteca  
civica



Associazione Culturale  
Terraceleste



## SONDALO INCONTRA...

VII edizione

SALA CONSIGLIO - MUNICIPIO DI SONDALO - ORE 20:45

Martedì 30 giugno - presso sala riunioni Polifunzionale  
**MASSIMO (MAX) MAGI**

Chirurgo ortopedico di fama internazionale e pioniere della chirurgia artroscopica

**Presentazione del libro:**

*Undulna - Una vita fra avventura e medicina*

Martedì 7 luglio

**FRANCESCA RASTELLI**

Corpo Forestale dello Stato

**Il parco dell'Ospedale Morelli:**

*prospettive di utilizzo e valorizzazione*

Martedì 14 luglio

**DEBORA TAM**

Dott.ssa in storia dell'arte

**Le santelle dell'Alta Valtellina, una geografia quotidiana del sacro.**

*Uno sguardo panoramico sul territorio di Sondalo*

Venerdì 31 luglio

**GIANPAOLO ANGELINI**

museologo e storico dell'arte, Università di Pavia

**Il paesaggio dell'Alta Valtellina.**

*Dalla rappresentazione pittorica alla tutela.*

Venerdì 7 agosto

**MICHELE COMI**

geologo e guida alpina

**Di ghiaccio, di roccia, di luce.**

*Percorsi e racconti tra vette di confine.*

Venerdì 28 agosto

**BEATRICE CARMELLINI**

Presidente Mnemoteca del Basso Sarca (Arco, TN)

**Le case del sole: uno sguardo ravvicinato alle vicende**

*del Centro sanatoriale di Arco*

*nella valle del Basso Sarca Trentino (1930 - 1970 ca.)*

Martedì 8 settembre

**MASSIMO FAVARON**

Consorzio Parco Nazionale dello Stelvio

**CRISTINA GRECO**

Dott.ssa in scienze forestali

**Il cervo in Alta Valtellina**

INGRESSO LIBERO





Comune di Sondalo



# Venerdì 28 agosto 2015 - ore 20:45 Sala consiliare del Municipio di Sondalo (SO)

Sesta serata del ciclo di conferenze culturali "Sondalo incontra..." 2015 - VII edizione

## BEATRICE CARMELLINI

Presidente Mnemoteca del Basso Sarca (Arco, TN)

# LE CASE DEL SOLE

Uno sguardo ravvicinato alle vicende  
del Centro sanatoriale di Arco  
nella valle del Basso Sarca Trentino (1930 - 1970 ca.)

Il ciclo di conferenze  
"Sondalo Incontra..."  
è organizzato in  
collaborazione con



Associazione culturale Terraceleste



**ingresso libero**



**Visite guidate**





Associazione  
culturale  
Terraceleste



COMUNE  
DI SONDALO



**Pro Loco**  
*Sondalo*

Iniziativa  
promossa da



Regione Lombardia  
Cultura



PROVINCIA DI SONDRIO

# fai il pieno di cultura

## Il Villaggio Morelli

Identità paesaggistica e patrimonio monumentale



**25 settembre 2010, ore 9:15**

### ***L'architettura e il paesaggio dell'Ospedale Morelli***

Visita guidata dalla Prof. Luisa Bonesio, Università di Pavia, esperta di paesaggio

Luogo di ritrovo: Piazzale antistante Pro Loco Sondalo, via Verdi, 2/a, ore 9:15  
Trasferimento al Morelli con bus navetta gratuito

**25 settembre 2010, ore 14:15**

### ***Il Parco dell'Ospedale Morelli***

Visita guidata da Francesco Cossi, Dottore in Scienze Forestali e Ambientali

Luogo di ritrovo: Piazzale antistante Pro Loco Sondalo, via Verdi, 2/a, ore 14:15  
Trasferimento al Morelli con bus navetta gratuito

Le visite verranno effettuate fino a un massimo di 25 persone.  
Prenotazioni entro giovedì 23 settembre 2010 c/o Pro Loco Sondalo, tel. 0342 801816





**24 - 25 marzo 2012**

dalle ore 9:30 alle 12:30 e dalle 13:30 alle 17:30

**“NEL PAESE DI SONDALO:  
DAGLI AFFRESCHI DI GIOVANNINO  
AL VILLAGGIO MORELLI,  
UN BRANO D'EUROPA TRA LE ALPI”**

Sono proposti 3 percorsi a ingresso libero:

Punto di partenza: **CASA FAI**  
allestita presso il Municipio di Sondalo - Via Vanoni

Il complesso monumentale e il parco del Villaggio Morelli,  
l'ex sanatorio più grande d'Europa.  
Bus navetta con partenza da CASA FAI  
alle ore: 10:30, 13:30, 14:30, 15:30 sia sabato 24 che domenica 25  
solo su prenotazione telefonando a: 0342 801816 o 340 2544178.  
Corse preferenziali per Iscritti FAI  
con possibilità di iscriversi in loco presso CASA FAI.  
Tutte le visite al Villaggio Morelli sono guidate da esperti  
coordinati da Luisa Bonesio, docente di Estetica all'Università di Pavia.

L'incontro con **Giovannino da Sondalo**: affreschi murali su antiche case,  
ciclo pittorico nella chiesa di Santa Marta, affresco sulla parete esterna di Sant'Agnese  
Apprendisti Ciceroni®: scuola secondaria di primo grado dell'Istituto Comprensivo di Sondalo.

Il centro storico del paese, in particolare la chiesa di San Francesco col  
prezioso crocifisso ligneo "Il Romit", la Chiesa di Santa Maria Maggiore,  
le antiche fontane, le vecchie case, le corti...  
Apprendisti Ciceroni®: scuola secondaria di primo grado dell'Istituto Comprensivo di Sondalo.

- APPUNTAMENTI DA NON PERDERE -

**Sabato 24 alle ore 17:45**  
**RINFRESCO**

alla presenza delle Autorità e premiazione degli Apprendisti Ciceroni®  
presso la piazzetta "Ca' de la Pera" nel centro storico di Sondalo

**Sabato 24 e Domenica 25 dalle ore 14:00 alle 17:30**  
**BANCHETTI DI ENOGASTRONOMIA LOCALE**  
a cura delle associazioni di Sondalo  
lungo le vie del centro storico

**Sabato 24 e Domenica 25 dalle ore 9:30 alle 12:30 e dalle 13:30 alle 17:30**  
**MOSTRA EX VOTO DELLE CHIESE DI SONDALO**  
"Per grazia ricevuta"  
a cura di Biblioteca Civica e CSSAV  
presso Oratorio dei Disciplini Chiesa S. Maria Maggiore

**Domenica 25 dalle ore 14:00 alle ore 17:30**  
**LUDOTECA CON I GIOCHI DI UNA VOLTA**  
a cura degli educatori della cooperativa "l'impronta" di Livigno  
presso Piazza della Repubblica

**Domenica 25 alle ore 18:00**  
**CONCERTO DI CHIUSURA**  
a cura dell'Associazione Amici della Musica Sondalo  
dell'Orchestra Sinfonica di Grosseto - direttore Giancarlo De Lorenzo  
presso il Palazzetto Comunale di Sondalo  
Ingresso ridotto iscritti alla manifestazione - € 10,00

Presso CASA FAI - sala consiglio del Municipio di Sondalo, sono presentati  
i principali progetti della Delegazione FAI di Sondrio, compreso il recente lascito Tirinzoni.

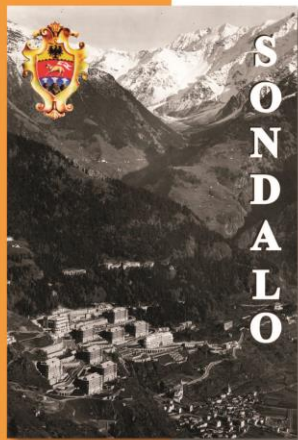

Con il patrocinio di



Con il contributo di



Con la collaborazione di

Associazione culturale Terracelleste  
Istituto comprensivo di Sondalo  
studenti scuola secondaria  
Polo di formazione professionale  
"Vallesana"

Pro loco Sondalo  
Ass. Amici della musica Sondalo  
Biblioteca Civica di Sondalo  
Centro studi storici Alta Valtellina  
Associazione Santa Marta  
Associazione Giovani Sondalo  
Associazione Giovani Frontale  
Gruppo Alpini Sondalo  
GEV - guardie ecologiche volontarie  
di Tirano  
Volontari cultori di storia locale  
Volontari FAI



● **PERCORSO ARCHITETTONICO:** 1. Portineria; 2. Villetta del direttore; 3. Padiglione chirurgico (IV padiglione); 4. Padiglioni tipo; 5. Punto panoramico sul viadotto; 6. Edificio dell'amministrazione centrale; 7. Padiglione dei servizi; 8. Edifici tecnici e di servizio.

● **PERCORSO PAESAGGISTICO:** 9. Terrazzamenti; 10. Giardino del ponte; 11. Giardini del VIII e del IX padiglione; 12. Giardino del VI padiglione; 13. Parco giochi; 14. Giardino del circolo medici; 15. Rotonda della fontana; 16. Cedro del 1° padiglione.

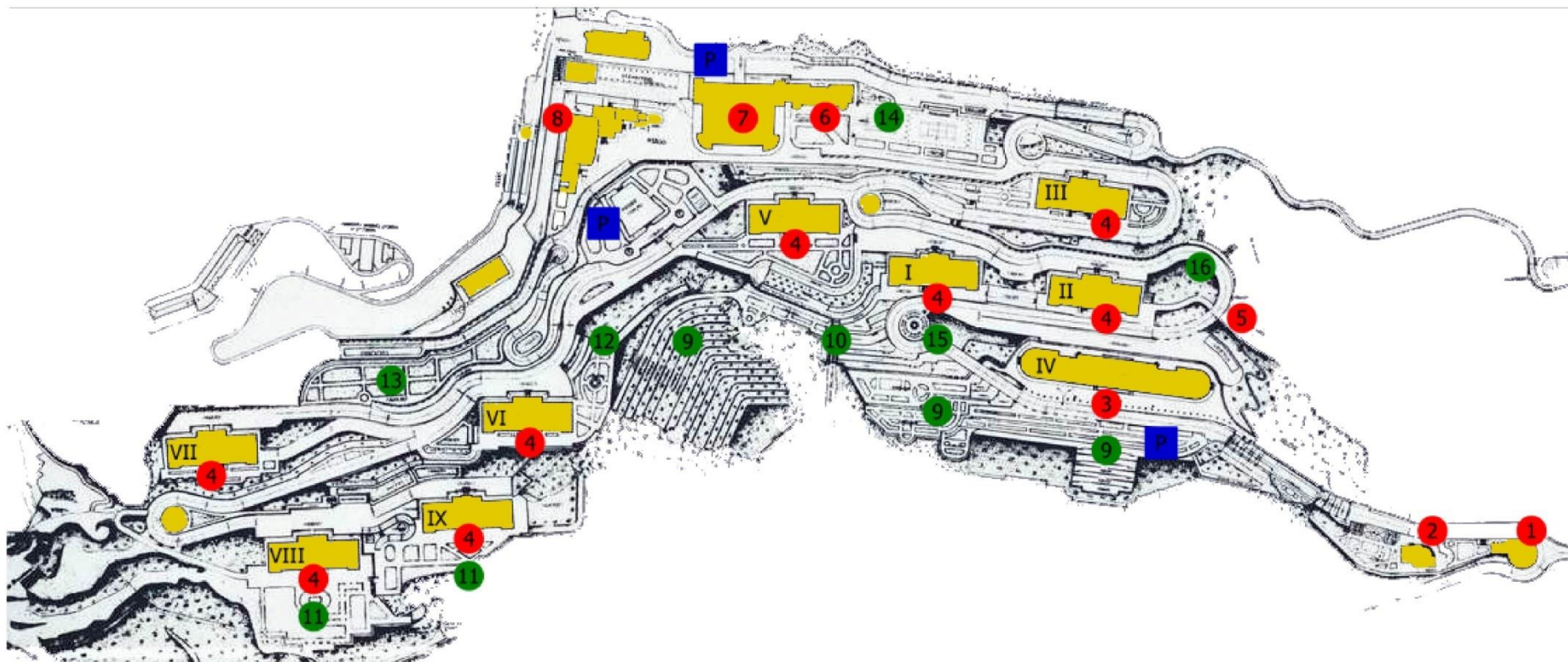





Associazione culturale Terraceleste



Comune di Sondalo



Pro Loco Sondalo



Provincia di Sondrio



Comunità Montana Alta Valtellina



BIM - Bacino Imbrifero Montano



FAI - Fondo italiano per l'ambiente

# IL COMPLESSO MONUMENTALE E IL PARCO DEL VILLAGGIO MORELLI DI SONDALO

## Lex sanatorio più grande d'Europa

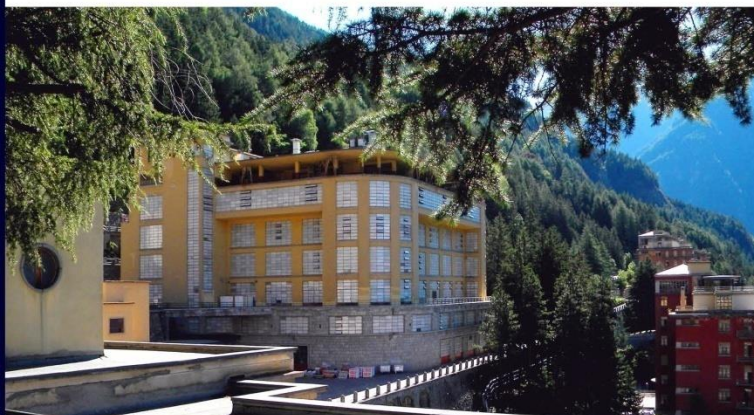

Visite guidate da esperti  
al complesso architettonico e paesaggistico

Durata della visita: 2 ore e ½ circa

Costo: 12 euro, comprensivo di bus navetta

Punto di ritrovo e bus navetta:

Pro Loco Sondalo,  
mezz'ora prima dell'inizio visita

Informazioni e prenotazioni:

entro le ore 17,00 del giorno precedente  
presso Pro Loco Sondalo, Via Verdi, 2/a  
Tel. 0342-801816 - info@infosondalo.it

Visite singole sono autorizzate  
previo ritiro di apposito pass alla portineria dell'Ospedale

## CALENDARIO DELLE VISITE 2011

### 1. Le architetture del Villaggio Morelli

20 luglio, ore 9,30

Luisa Bonesio, professore associato di Estetica,  
Università di Pavia

3 agosto, ore 9,30

Giacomo Menini, architetto, Politecnico di Milano

10 agosto, ore 9,30

Alice Melchiorre, dottore in Storia dell'arte moderna

24 agosto, ore 9,30

Davide Del Curto, architetto, Politecnico di Milano

### 2. Il parco del Villaggio Morelli

27 luglio, ore 14,00

31 agosto, ore 14,00

Francesco Cossi, dottore in Scienze forestali

### 3. Percorsi dello sguardo. Un approccio fotografico al paesaggio costruito

24 luglio, ore 14,00

Mauro Thon Giudici, Milano



luglio-agosto 2011



-  Associazione culturale Terraceleste
-  Comune di Sondalo
-  Pro Loco Sondalo
-  Provincia di Sondrio
-  FAI - Fondo italiano per l'ambiente
-  Rassegna "Walking on soundshine"
-  FKL - Forum europeo sul paesaggio sonoro



# IL COMPLESSO MONUMENTALE E IL PARCO DEL VILLAGGIO MORELLI DI SONDALO

L'ex sanatorio più grande d'Europa



Visite guidate da esperti  
al complesso architettonico e paesaggistico

## CALENDARIO DELLE VISITE luglio-settembre 2012

### Il paesaggio e le architetture del Villaggio Morelli

- 4 luglio, ore 9,30 Giacomo Menini, architetto, Politecnico di Milano
- 28 luglio, ore 9,30 Alice Melchiorre, dottore in storia dell'arte moderna
- 4 agosto, ore 9,30 Gabriele Campagnoli, dottore in pianificazione territoriale
- 8 agosto, ore 9,30 Luisa Bonesio, esperta di paesaggio, Università di Pavia
- 11 agosto, ore 9,30 Paola Pizzini, guida turistica
- 18 agosto, ore 9,30 Davide Del Curto, architetto, Politecnico di Milano
- 25 agosto, ore 9,30 Giacomo Menini, architetto, Politecnico di Milano

### Le tecnologie e gli impianti del Villaggio Morelli

- 14 luglio, ore 9,30 Graziano Baldini, ingegnere, ex responsabile tecnico AOVV
- 1° agosto, ore 9,30 Graziano Baldini, ingegnere, ex responsabile tecnico AOVV

### Il parco del Villaggio Morelli

- 1° settembre, ore 14,00 Francesco Cossi, dottore in scienze forestali

### Il paesaggio sonoro

- 22 luglio, ore 14,00 Martino Mocchi, esperto di paesaggi sonori

Durata della visita: 2 ore e ½ circa

Costo: 12 euro, comprensivo di bus navetta

Punto di ritrovo e bus navetta:  
Pro Loco Sondalo, mezz'ora prima  
dell'inizio visita

Informazioni e prenotazioni:  
entro le ore 17,00 del giorno precedente  
presso Pro Loco Sondalo, via Verdi, 2/a  
tel. 0342-801816 - info@infosondalo.it

Visite singole sono autorizzate previo ritiro  
di apposito pass alla portineria dell'Ospedale





Sistema sanitario Regione Lombardia



Associazione culturale Terraceleste

Comune di Sondalo

Provincia di Sondrio

Pro Loco Sondalo

con il sostegno e la collaborazione di

Comunità Montana Alta Valtellina

Banca Popolare di Sondrio

FAI - Fondo italiano per l'ambiente

Amici della Musica Sondalo

Rassegna "Walking on soundshine"

FKL Forum europeo sul paesaggio sonoro



Durata delle visite:

2 ore e 1/2 circa

Costo:

10 euro, comprensivo di bus navetta,

15 euro per l'escursione "Attorno al Morelli"

Punto di ritrovo e bus navetta:

Pro Loco Sondalo, mezz'ora prima

dell'inizio visita

Informazioni e prenotazioni:

entro le ore 17,00 del giorno precedente

presso Pro Loco Sondalo, via Verdi, 2/a

tel. 0342-801816 - info@infosondalo.it

Visite singole sono autorizzate

previo ritiro di apposito pass alla portineria dell'Ospedale

Si invitano tutti coloro che fossero in possesso di materiali storici relativi ai sanatori di Sondalo a consentire al Comune di prendere visione, al fine della raccolta di documenti finalizzata al progetto Museo dei Sanatori, contattando la Biblioteca civica del Comune

# IL COMPLESSO MONUMENTALE E IL PARCO DEL VILLAGGIO MORELLI DI SONDALO

## Visite guidate da esperti ed eventi nel sanatorio più grande d'Europa



luglio-settembre 2013

### CALENDARIO DELLE VISITE

- 20 luglio, ore 9,30
- 31 luglio, ore 14,30
- 7 agosto, ore 14,30
- 10 agosto, ore 9,30
- 14 agosto, ore 14,30
- 17 agosto, ore 9,30

24 agosto, ore 9,30

7 settembre, ore 9,30

3 agosto, ore 14,30

#### Il paesaggio e le architetture del Villaggio Morelli

- Davide Del Curto, architetto, Politecnico di Milano
- Alice Melchiorre, dottore in storia dell'arte moderna
- Luisa Bonesio, esperta di paesaggio, Università di Pavia
- Gabriele Campagnoli, dottore in pianificazione territoriale
- Giacomo Menini, architetto, Politecnico di Milano
- Luisa Bonesio, esperta di paesaggio, Università di Pavia

#### Le tecnologie e gli impianti del Villaggio Morelli

Graziano Baldini, ingegnere, ex responsabile tecnico AOVV

#### Il parco del Villaggio Morelli

Francesco Cossi, dottore in scienze forestali

#### Il paesaggio sonoro

Martino Mocchi, dottore in filosofia, esperto di paesaggi sonori

### CALENDARIO DEGLI EVENTI

mer. 17 luglio, ore 21,00  
Villaggio Morelli, Sondalo

#### L'Italia di Giuseppe Verdi. Aria, duetti e scene dalle opere

Concerto in onore del Bicentenario Verdiario (1813-2013) inserito nella rassegna Altisonanze 2013 - Concerti d'estate in Alta Valtellina  
Patrizia Zanardi (soprano), Davide Rocca (baritono), Ensemble Bosso Concept (clarinetto e quartetto d'archi)

ven. 19 luglio, ore 20,45  
Sala Consiglio, Sondalo

#### Tra le montagne. La bellezza che guarisce

Serata inserita nel ciclo di conferenze culturali "Sondalo incontra..." dedicata allo speciale della rivista "Le Montagne Divertenti" Associazione culturale "Terraceleste" e "Le Montagne Divertenti"

22 luglio - 4 agosto  
via Roma 64, Bormio

#### Dal mal sottile alla tubercolosi resistente. Un secolo di sanatori in Valtellina

Mostra sulla storia delle cure antitubercolari allestita nell'Agencia n. 1 della Banca Popolare di Sondrio a Bormio  
Inaugurazione e presentazione della mostra nella Sala Conferenze della Banca Popolare di Sondrio a Bormio con Giorgio Besozzi, Luisa Bonesio, Simone Cola, Davide Del Curto

lun. 22 luglio, ore 17,00  
via Roma 131, Bormio

sal. 27 luglio, ore 14,30  
ritrovo c/o Pro Loco

#### Attorno al Morelli: escursione ai monumenti, alle architetture e al contesto paesaggistico di Sondalo

Nicola Giana, guida e accompagnatore di media montagna, in collaborazione con la rivista "Le Montagne Divertenti"





Comune di Sondalo



Associazione culturale Terraceleste



LE MONTAGNE DIVERTENTI



foto di Giacomo Meneghelli

# Attorno al Morelli

Escursione ai monumenti, alle architetture e al contesto paesaggistico di Sondalo

con **Nicola Giana**

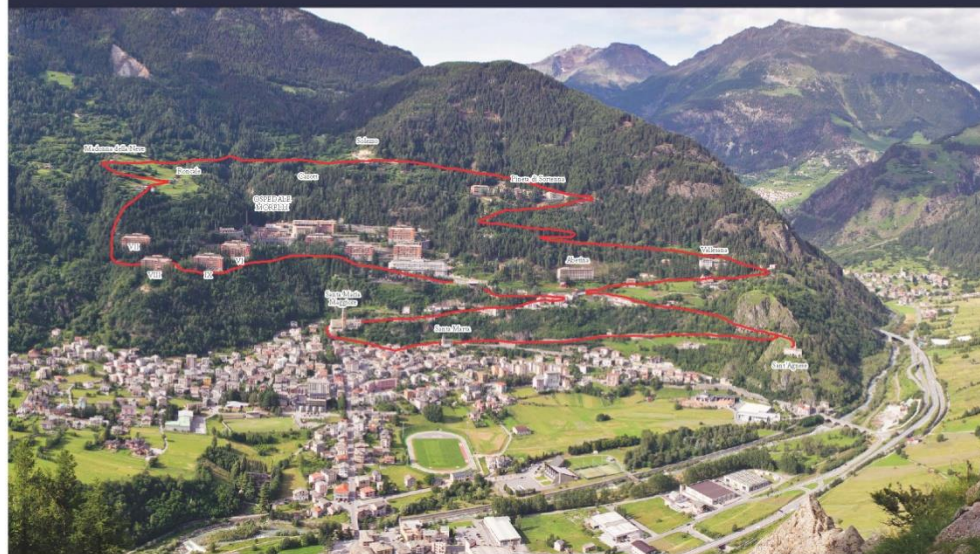
guida e accompagnatore di media montagna, in collaborazione con la rivista «Le Montagne Divertenti»

Introduzione al centro storico di **Carlo Zubiani**

**Sabato 27 luglio, ore 14:30**

ritrovo presso Pro Loco Sondalo alle ore 14:00

costo della vista 15 euro

Prenotazione obbligatoria entro le 17:00 del giorno precedente

Al termine della visita, nel centro storico di Sondalo, **Festa in Piazza** con mercatini di artigianato e prodotti locali

Informazioni e prenotazioni presso Pro Loco Sondalo, via Verdi, 2/a - tel. 0342-801816 - [info@infosondalo.it](mailto:info@infosondalo.it)

con il patrocinio di



Provincia di Sondrio



Comunità Montana Alta Valtellina



Fondo Ambientale Italiano



Pro Loco Sondalo

e con la collaborazione di





Associazione culturale Terraceleste

Comune di Sondalo

Provincia di Sondrio

Pro Loco Sondalo

con il sostegno e la collaborazione di

Comunità Montana Alta Valtellina

FAI - Fondo italiano per l'ambiente

Amici della Musica Sondalo

BIM Bacino Imbrifero Montano dell'Adda



luglio-settembre 2014

Durata delle visite:  
2 ore e 1/2 circa

Costo:  
10 euro, comprensivo di bus navetta,

Punto di ritrovo e bus navetta:  
Pro Loco Sondalo, mezz'ora prima  
dell'inizio visita

Informazioni e prenotazioni:  
entro le ore 17,00 del giorno precedente  
presso Pro Loco Sondalo, via Verdi, 2/a  
tel. 0342-801816 - info@infosondalo.it

Visite singole sono autorizzate  
previo ritiro di apposito pass alla portineria  
dell'Ospedale

Si invitano tutti coloro che fossero in possesso di materiali  
storici relativi ai sanatori di Sondalo a consentire al Comune  
di prenderne visione, al fine della raccolta di documenti  
finalizzata al progettato Museo dei Sanatori, contattando la  
Biblioteca civica del Comune

# IL COMPLESSO MONUMENTALE E IL PARCO DEL VILLAGGIO MORELLI DI SONDALO

Visite guidate da esperti ed eventi nel sanatorio più grande d'Europa



## CALENDARIO DELLE VISITE

- 26 luglio, ore 9,30  
Il paesaggio e le architetture del Villaggio Morelli  
Giacomo Menini, architetto, Politecnico di Milano
- 2 agosto, ore 9,30  
Gabriele Campagnoli, dottore in pianificazione territoriale
- 9 agosto ore 14,30  
Davide Del Curto, architetto, Politecnico di Milano
- 13 agosto, ore 14,30  
Giacomo Menini, architetto, Politecnico di Milano
- 16 agosto, ore 9,30  
Luca Bonesio, esperta di paesaggio, Università di Pavia
- 23 agosto, ore 14,30  
Alice Melchiorre, dottore in storia dell'arte moderna
- 6 agosto, ore 14,30  
Le tecnologie e gli impianti del Villaggio Morelli  
Graziano Baldini, ingegnere, ex responsabile tecnico AOVV
- 19 luglio, ore 14,30  
Il parco del Villaggio Morelli  
Nicola Gianna, accompagnatore di media montagna

## CALENDARIO DEGLI EVENTI

- merc. 30 luglio, ore 14,30  
Visita al sanatorio Liberty di Pineta di Sortenna  
ritrovo c/o Pro Loco Sondalo  
guidata da Carlo Zubiani, ingegnere. Prenotazione obbligatoria (con la stessa modalità delle visite guidate al Morelli)
- giovedì 31 luglio, ore 21,00  
La leggerezza del Trio Lescano  
Villaggio Morelli, Sondalo  
Concerto-spettacolo inserito nella rassegna "Altitonanze 2014 - Concerti d'estate in Alta Valtellina"  
Compagnia Teatro Nudo di Genova
- ven. 8 agosto, ore 20,45  
I Sanatori Popolari di Prasomaso  
Sala Consiglio, Sondalo  
Abbandono e prospettive di rifunionalizzazione  
Serata inserita nel ciclo di conferenze culturali "Sondalo incontra..."  
Beno, "Le Montagne Divertenti" e Associazione culturale "Terraceleste"
- giovedì 28 agosto, ore 21,00  
Concerto della Band "I Dépôt"  
Villaggio Morelli, Sondalo  
Cantare, gridare e sentirsi tutti FRAGILMENTE uguali!
- ven. 12 settembre, ore 20,45  
Una cultura Liberty  
Sala Consiglio, Sondalo  
Architettura, società e sviluppo del territorio in Valtellina all'inizio del Novecento  
Serata inserita nel ciclo di conferenze culturali "Sondalo incontra..."  
Franco Monteforte, storico e scrittore





Museo dei Sanatori di Sondalo



Associazione culturale Terraceleste



Comune di Sondalo



Provincia di Sondrio



APT Sondalo



FAI - Fondo italiano per l'ambiente

con il contributo di



Bacino Imbrifero Montano dell'Adda

luglio-agosto  
2015

Durata delle visite:  
2 ore e 1/2 circa

Costo:  
10 euro, comprensivo di bus navetta  
e breve visita al Museo dei Sanatori

Punto di ritrovo e bus navetta:  
APT Sondalo, mezz'ora prima  
dell'inizio visita

Informazioni e prenotazioni:  
entro le ore 17,00 del giorno precedente  
presso APT Sondalo, via Verdi, 2/a  
tel. 0342-801816 - info@infosondalo.it

Visite singole sono autorizzate  
previo ritiro di apposito pass alla portineria  
dell'Ospedale

Si ricorda che il Museo dei Sanatori è aperto  
ogni venerdì e sabato, dalle 14,30 alle 17,30,  
dal 12 giugno al 12 settembre. Chiuso il 15 agosto.  
Maggiori informazioni sono disponibili sul sito internet  
museodeisanatori.com  
e sulla pagina Facebook Museo dei Sanatori di Sondalo

# IL COMPLESSO MONUMENTALE DEL VILLAGGIO MORELLI E L'EX SANATORIO DI PINETA DI SORTENNA A SONDALO

Visite guidate da esperti ed eventi



## CALENDARIO DELLE VISITE

### 1. Il paesaggio e le architetture del Villaggio Morelli

Paola Pizzini, guida turistica  
Giacomo Menini, architetto, Politecnico di Milano  
Luisa Bonesio, esperta di paesaggio, Università di Pavia  
Gabriele Campagnoli, dottore in pianificazione territoriale  
Davide Del Curto, architetto, Politecnico di Milano  
Alice Melchiorre, dottoressa in storia dell'arte moderna

### 2. Le tecnologie e gli impianti del Villaggio Morelli

Graziano Baldini, ingegnere, ex responsabile tecnico AOVV

### 3. Il parco del Villaggio Morelli

Francesca Rastelli, dottoressa in scienze umane dell'ambiente, del territorio e del paesaggio

### 4. L'ex sanatorio liberty di Pineta di Sortenna

Carlo Zubiani, ingegnere  
Giacomo Menini, architetto, Politecnico di Milano

## CALENDARIO DEGLI EVENTI

mart. 7 luglio, ore 20,45  
Sala Consiglio, Sondalo

Francesca Rastelli, dottoressa in scienze umane dell'ambiente, del territorio e del paesaggio  
**Il Parco dell'Ospedale Morelli: prospettive di utilizzo e valorizzazione**  
Serata inserita nel ciclo di conferenze culturali "Sondalo incontra..."

sab. 8 agosto, ore 14,30  
Parco del Villaggio Morelli,  
Sondalo

**Conversazioni nel Parco**  
con Francesca Rastelli e Giacomo Menini  
ritrovo presso il Museo dei Sanatori, mezz'ora prima dell'evento

giovedì 20 agosto, ore 21,00  
Situazione Granda, Bormio

Presentazione del volume  
**Una questione di paesaggio. Il Villaggio Morelli e la Valtellina**  
con i curatori Luisa Bonesio, Davide Del Curto e Giacomo Menini  
e i relatori prof. Leo Schena (Università Bocconi di Milano) e prof. Guglielmo Scaramellini (Università Statale di Milano)

ven. 28 agosto, ore 20,45  
Sala Consiglio, Sondalo

Beatrice Carmellini, presidente Mnemoteca del Basso Sarca (Arco, TN)  
**Le case del sole: uno sguardo ravvicinato alle vicende del Centro sanitoriale di Arco  
nella valle del Basso Sarca Trentino (1930 - 1970 ca.)**  
Serata inserita nel ciclo di conferenze culturali "Sondalo incontra..."



# Progetto

- cartellonistica
- restauro e allestimento museo
  - valorizzazione del parco
  - azioni di patrimonializzazione
- raccolta multimediale di memorie







**MUSEO  
DEI SANATORI  
DI SONDALO**







con il contributo di



con il patrocinio  
e la collaborazione di

POLITECNICO DI MILANO



DIPARTIMENTO DI  
ARCHITETTURA E  
SPAZI URBANI



Associazione culturale  
Terraceleste



Comune di Sondalo



Provincia di Sondrio

Inaugurazione del

# MUSEO DEI SANATORI DI SONDALO

Mercoledì 15 aprile 2015

Portineria centrale - Presidio ospedaliero "Eugenio Morelli"  
via Zubiani 33 - Sondalo

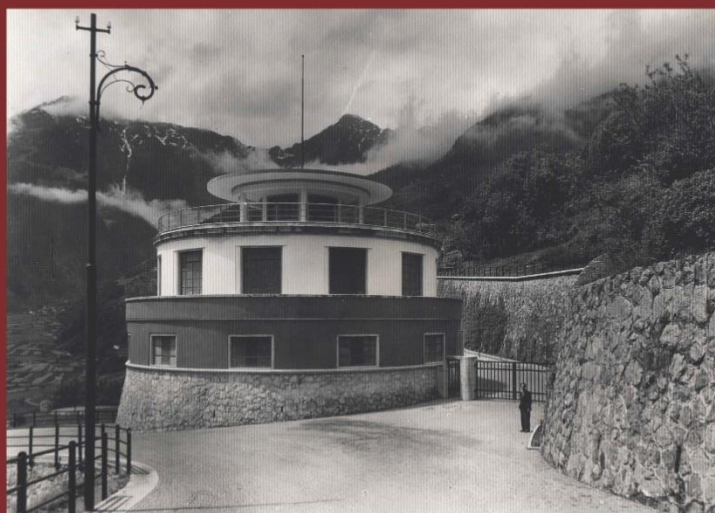

**ore 11,30 - Portineria Centrale**

*Introduzione*

**Maria Beatrice Stasi**, Direttore Generale dell'Azienda Ospedaliera

*Saluti delle autorità*

**Cristina Cappellini**, Assessore alla Cultura della Regione Lombardia

*Interventi*

**Davide Del Curto**, Politecnico di Milano

**Silvia Zanzani**, Soprintendenza per i Beni Architettonici e Paesaggistici della Lombardia

**Marco Dell'Acqua**, Fondazione Pro Valtellina - Fondazione Cariplo

**Monica Anna Fumagalli**, Direttore Amministrativo dell'Azienda Ospedaliera

**Luisa Bonesio**, Associazione Culturale Terraceleste

**ore 12,30 - Inaugurazione del museo**









# MUSEO DEGLI ANATORI DI SONDALO

Progetto di restauro della portinella centrale

Politecnico di Milano  
Dipartimento di Architettura e Studi Urbani  
Davide Del Curto  
Giacomo Menini

Ufficio Tecnico ADW  
Cristiano Zanoni  
Bruno Gianda

Restauratore  
Giorgio Barza

Un ringraziamento alle  
Squadre di artigiani del Presidio ospedaliero  
"L. Novati" di Sondalo

Progetto scientifico

Luisa Bonesio  
Davide Del Curto  
Giacomo Menini

Progetto dell'allestimento  
Davide Del Curto  
Giacomo Menini

con  
Marla Barchi, Andrea Carpentieri,  
Ileana Castelli, Federica Cogliati,  
Marco Di Adamo, Carolina Sala,  
Marta Segattini, Giuseppina Solinas,  
Luca Valli

Restauro del dipinto "Pescatori a Sampierdarena"  
Davide Rigglardi

Un ringraziamento a  
Graziano Baldini, Riccardo Bertoletti,  
Giorgio Besozzi, Alfonsina Buscemi,  
Nicoletta Camerota, Luca Della Valle,  
Saverio De Lorenzo, Monica Furnagalli,  
Piero Gallimberti, Carlo e Marco Gianì,  
Cristiano Lesselatti, Maria Silvia Negroni,  
Paolo Pico, Michele Augusto Riva,  
Leandro Togni, Rita Zubiani



**M**  
**USEO**  
**DEI SANATORI**  
**DI SONDALO**

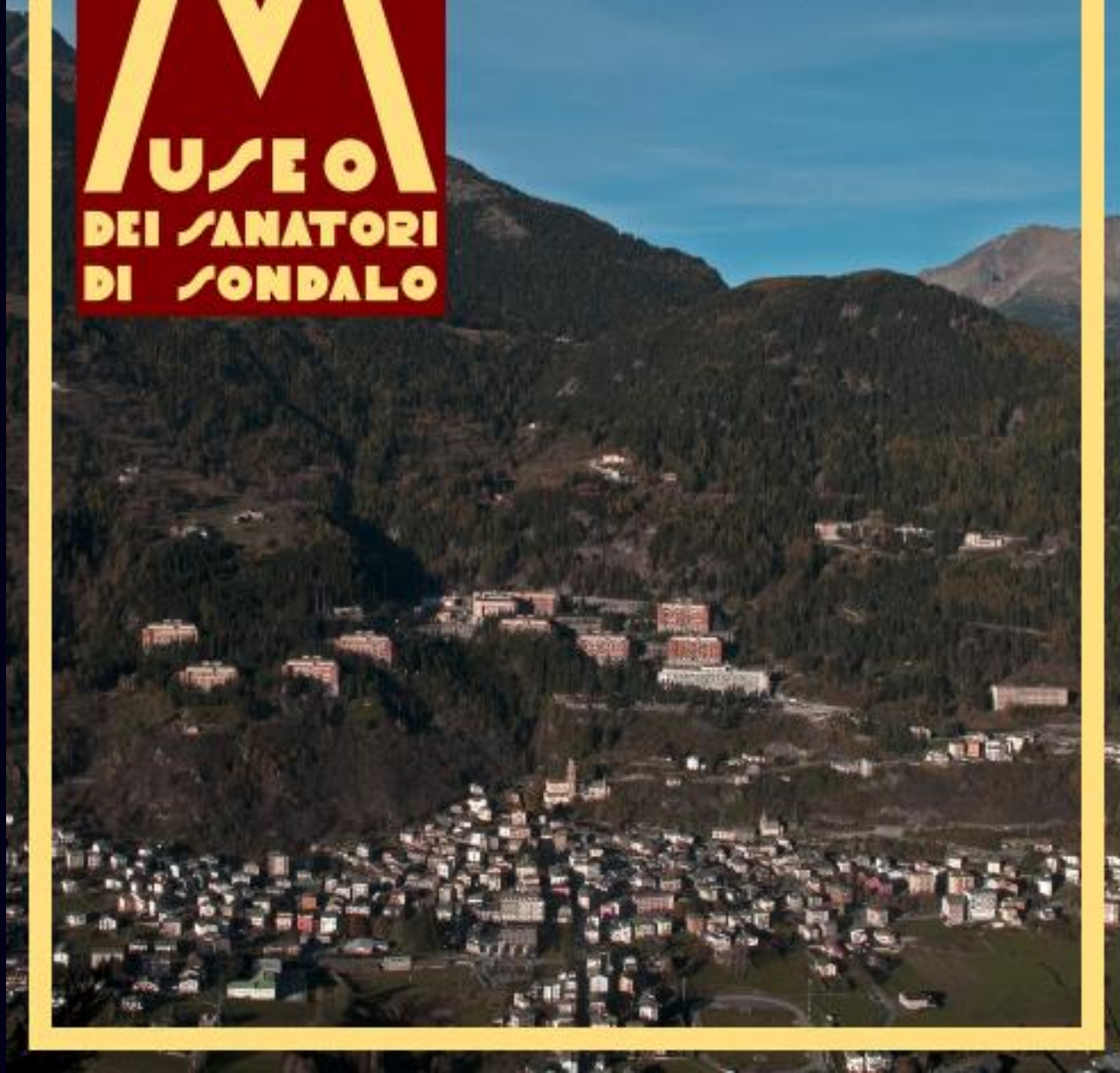







## *Progetti in corso*

- Completamento del restauro della portineria centrale e della villa del direttore per accogliere il Museo dei Sanatori e realizzare di un punto di accoglienza dei visitatori
- Riordino dell'archivio progettuale e documentario del Sanatorio in collaborazione con Politecnico di Milano
- Riordino e digitalizzazione di archivi storici relativi ai sanatori di Sondalo (fotografici, medici, amministrativi ecc.)
- Raccolta di testimonianze e immagini per la realizzazione di un documentario



# Collaborazioni

Azienda Ospedaliera Valtellina e Valchiavenna

Politecnico di Milano

Comune di Sondalo

APT Sondalo

Provincia di Sondrio

Sistema museale della Provincia di Sondrio

Regione Lombardia

FAI

Fondazione Pro Valtellina

Banca Popolare di Sondrio

Fondazione CARIPLO

Bacino Imbrifero Montano dell'Adda

Comunità Montana Alta Valtellina

Amici della Musica Sondalo

Ordini Ingegneri e Ordine Architetti paesaggisti pianificatori prov. Sondrio

Soroptimist Sondrio

Università Bicocca - S. Gerardo, Monza

Fondazione IRCCS Ca' Granda Policlinico di Milano

Soprintendenza ai Beni artistici e architettonici della Lombardia

Politecnico di Zurigo